

Thomas VIGNAU  
ARCHITECTE D.E.S.A.  
SAS - Thomas Vignau Architecte DESA  
361, Allée du Campas - 64240 URT  
TÉL: 06 22 26 76 88  
@contact@thomas-vignau-architecte.com

MAÎTRE D'OUVRAGE:  
**HÔPITAL MARIN D'HENDAYE**  
**AP-HP**

PROJET :  
**PROJET DE REHABILITATION  
BATIMENT ACCUEIL DIRECTION**

REFERENCE:  
**202359-APHP**

**DP 5a**  
indice 0

**PLAN DE RDC - EXTERIEURS - ETAT PROJETE**  
16/01/2025 Emission originale

21/01/2025  
ECHELLE  
1/100°

ES  
U  
MENT

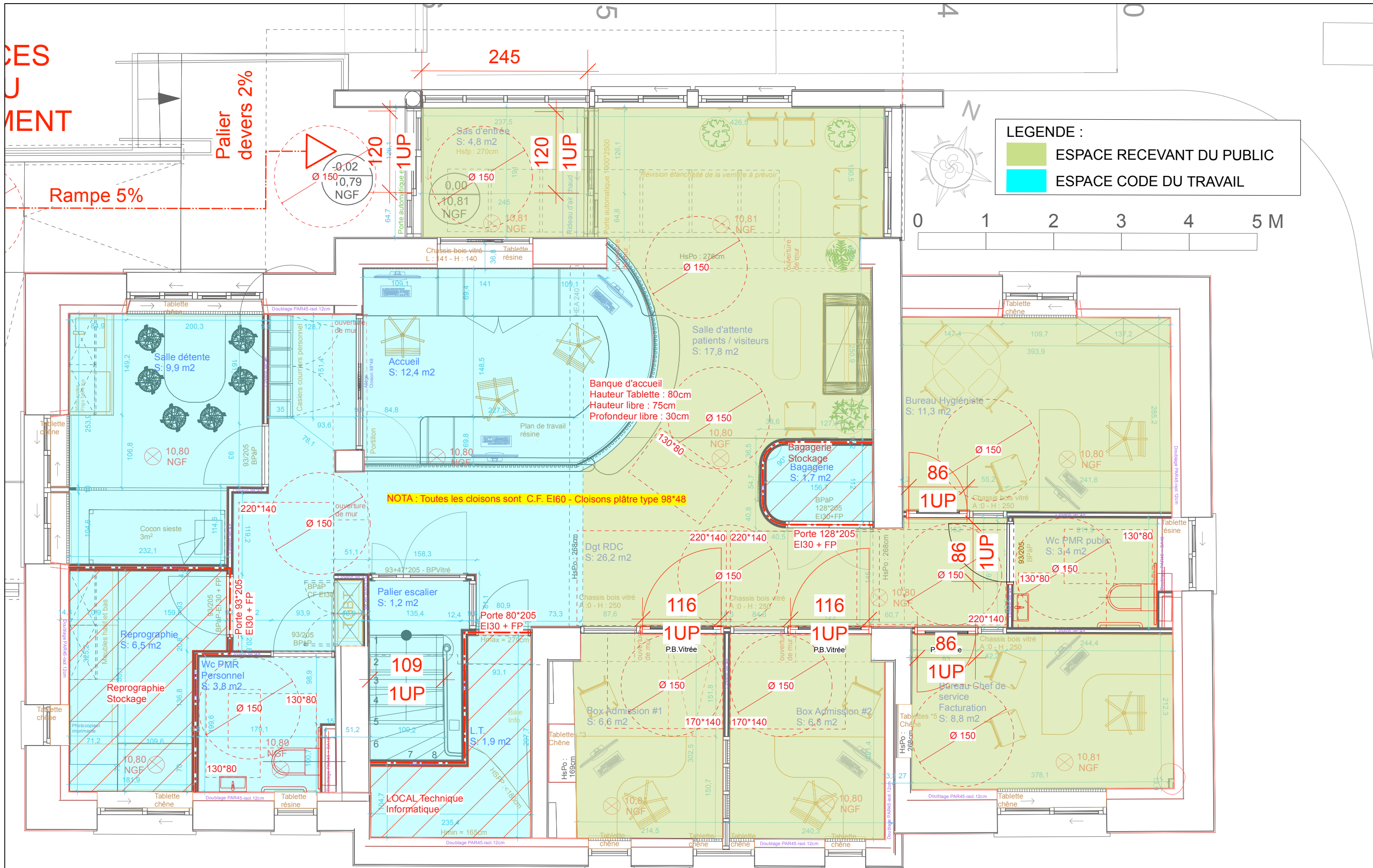

Thomas VIGNAU  
ARCHITECTE D.E.S.A.  
SAS - Thomas Vignau Architecte DESA  
361, Allée du Campas - 64240 URT  
TÉL: 06 22 26 76 88  
@contact@thomas-vignau-architecte.com



MAÎTRE D'OUVRAGE:  
HÔPITAL MARIN D'HENDAYE  
AP-HP



PROJET: PROJET DE REHABILITATION  
BATIMENT ACCUEIL DIRECTION

REFERENCE:  
202359-APHP

DP 5b  
indice 0

PLAN DE RDC - ETAT PROJETE  
16/01/2025 Emission originale

21/01/2025  
ECHELLE  
1/50°

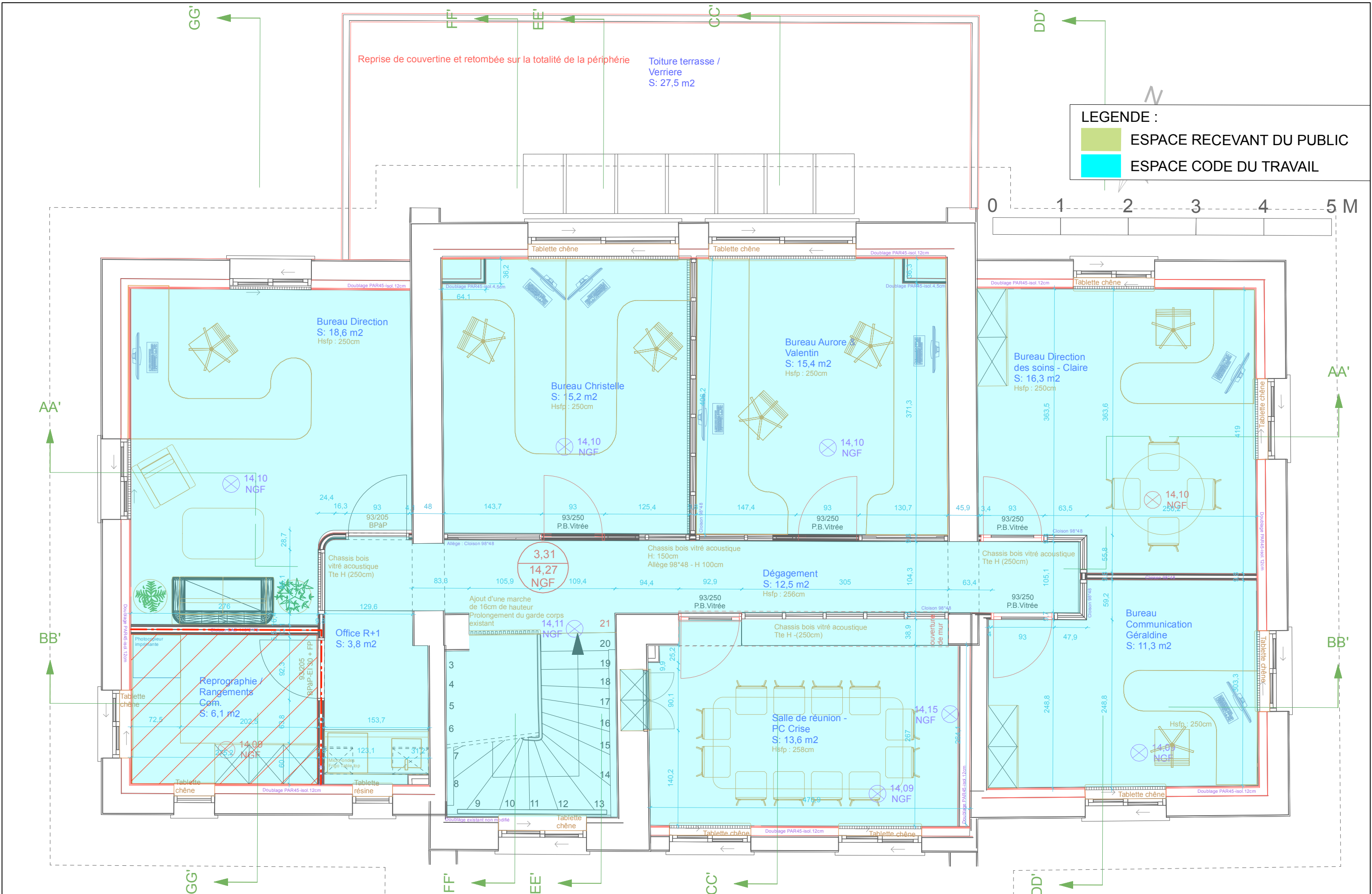

Thomas VIGNAU  
ARCHITECTE D.E.S.A.  
SAS - Thomas Vignau Architecte DESA  
361, Allée du Campas - 64240 URT  
TÉL: 06 22 26 76 88  
@:contact@thomas-vignau-architecte.com

MAÎTRE D'OUVRAGE:  
**HÔPITAL MARIN D'HENDAYE**  
**AP-HP**

PROJET:  
**PROJET DE REHABILITATION  
BATIMENT ACCUEIL DIRECTION**

REFERENCE:  
**202359-APHP**

**DP 5c**  
indice 0

**PLAN DE R+1 - ETAT PROJETE**  
16/01/2025 Emission originale

21/01/2025  
ECHELLE  
1/50°



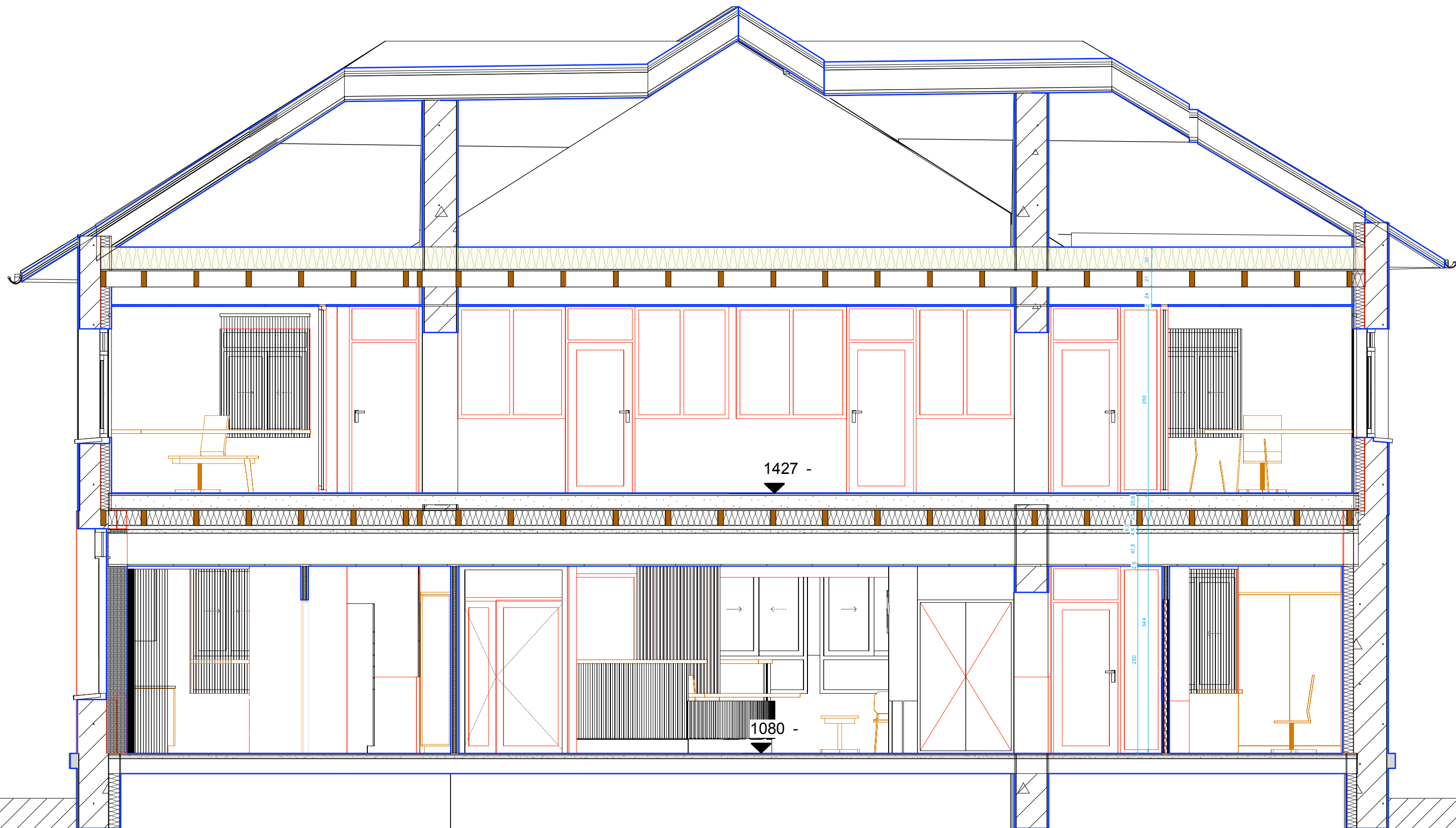

6 Coupe AA'  
Echelle: 1:50



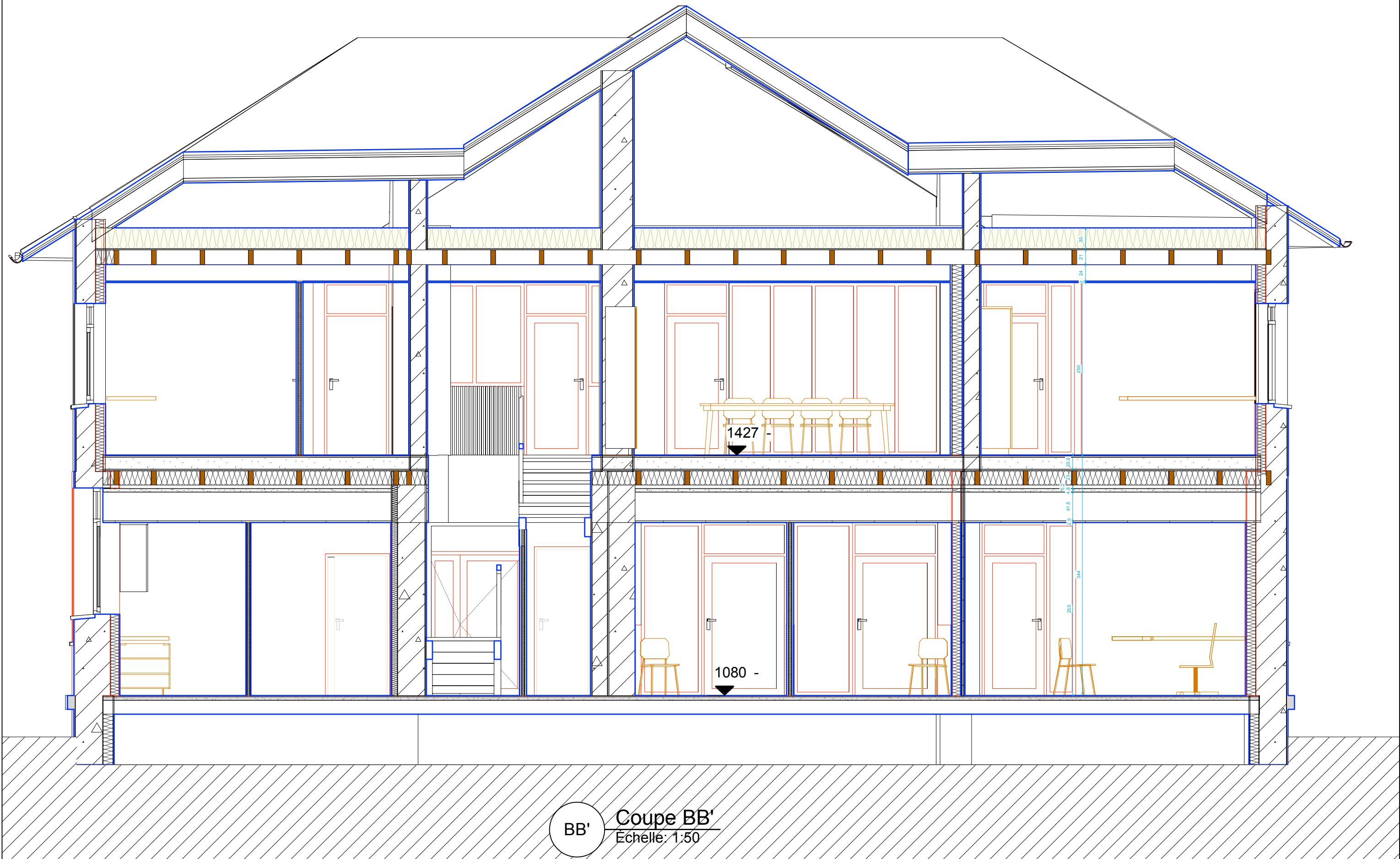

BB' Coupe BB'  
Echelle: 1:50



Thomas VIGNAU  
ARCHITECTE D.E.S.A.  
SAS - Thomas Vignau Architecte DESA  
361, Allée du Campas - 64240 URT  
TÉL: 06 22 26 76 88  
@contact@thomas-vignau-architecte.com

MAÎTRE D'OUVRAGE:  
**HÔPITAL MARIN D'HENDAYE**  
AP-HP



PROJET: **PROJET DE REHABILITATION  
BATIMENT ACCUEIL DIRECTION**

REFERENCE:  
**202359-APHP**

**DP 5e**

indice 0

**COUPE BB'**

16/01/2025

Emission originale

21/01/2025

ECHELLE

1/50°

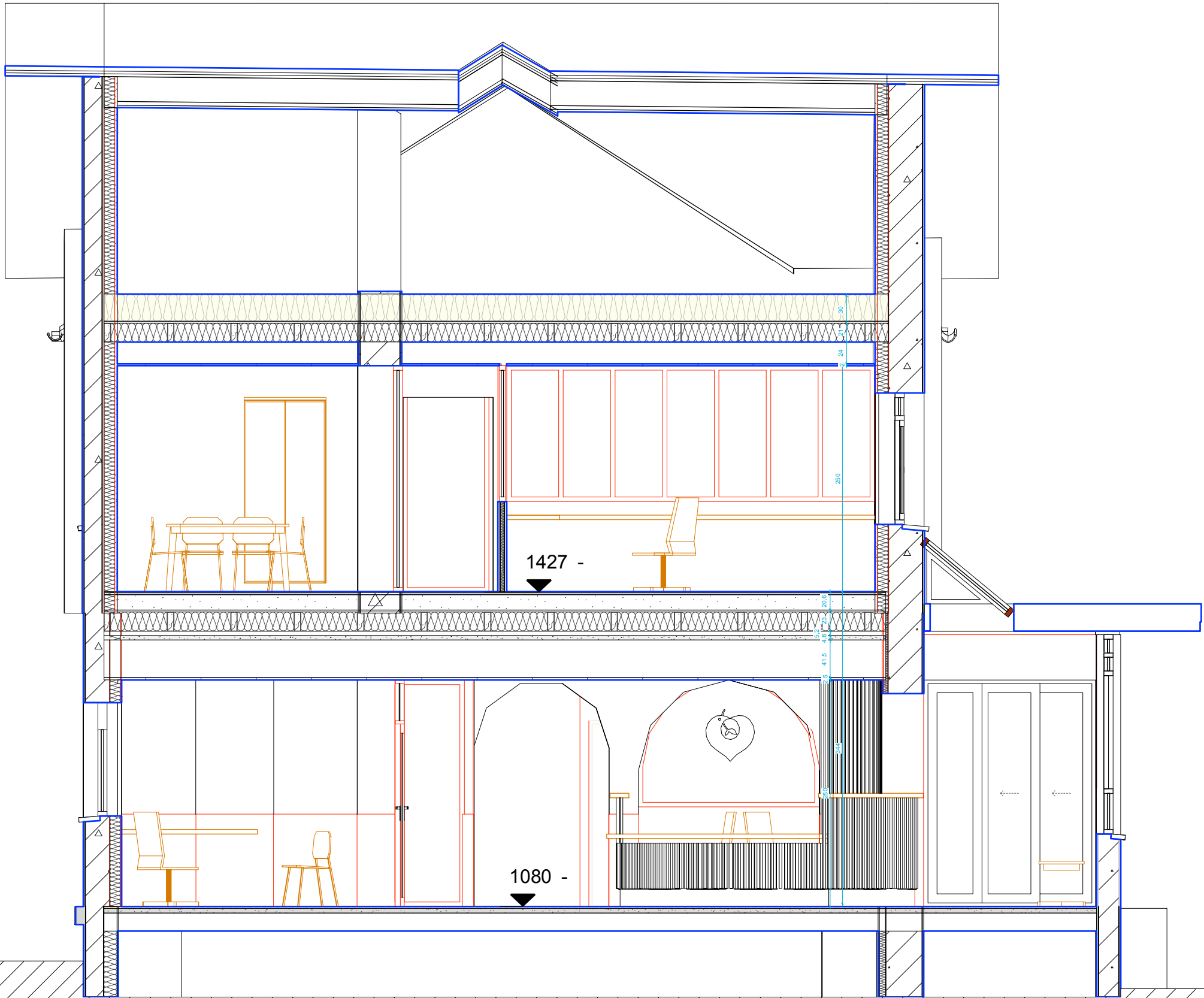

Thomas VIGNAU  
ARCHITECTE D.E.S.A.  
SAS - Thomas Vignau Architecte DESA  
361, Allée du Campas - 64240 URT  
TÉL: 06 22 26 76 88  
@:contact@thomas-vignau-architecte.com



MAÎTRE D'OUVRAGE:  
**HÔPITAL MARIN D'HENDAYE**  
AP-HP



PROJET :  
**PROJET DE REHABILITATION  
BATIMENT ACCUEIL DIRECTION**

REFERENCE:  
**202359-APHP**

**DP 5f**

indice 0

**COUPE CC'**

16/01/2025

Emission originale

21/01/2025

ECHELLE

1/50°

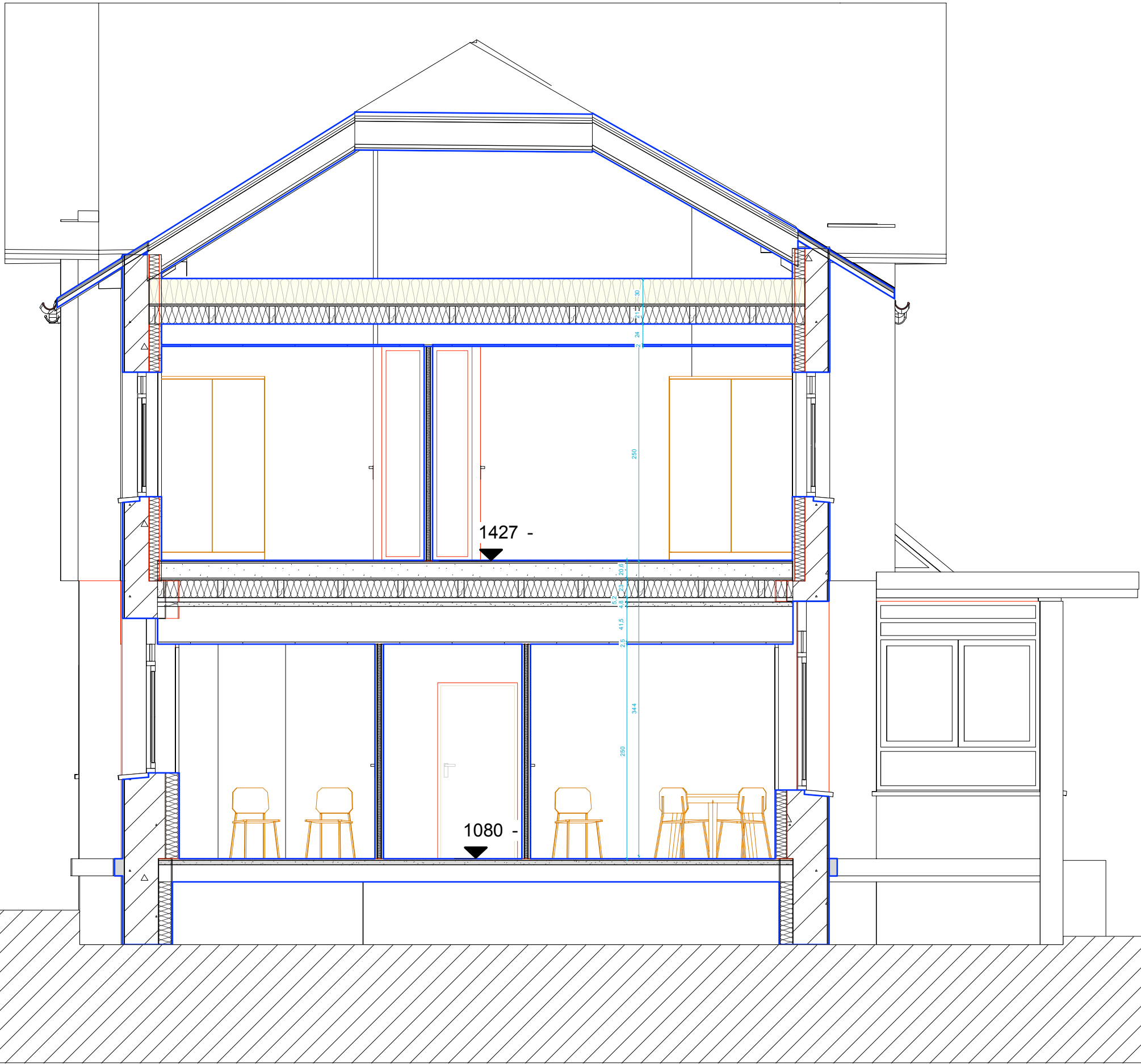

Thomas VIGNAU  
ARCHITECTE D.E.S.A.  
SAS - Thomas Vignau Architecte DESA  
361, Allée du Campas - 64240 URT  
TÉL: 06 22 26 76 88  
@:contact@thomas-vignau-architecte.com

MAÎTRE D'OUVRAGE:  
**HÔPITAL MARIN D'HENDAYE**  
**AP-HP**

PROJET :  
**PROJET DE REHABILITATION  
BATIMENT ACCUEIL DIRECTION**

REFERENCE:  
**202359-APHP**

**DP 5g**

indice 0

**COUPE DD'**

16/01/2025

Emission originale

21/01/2025

ECHELLE

1/50°



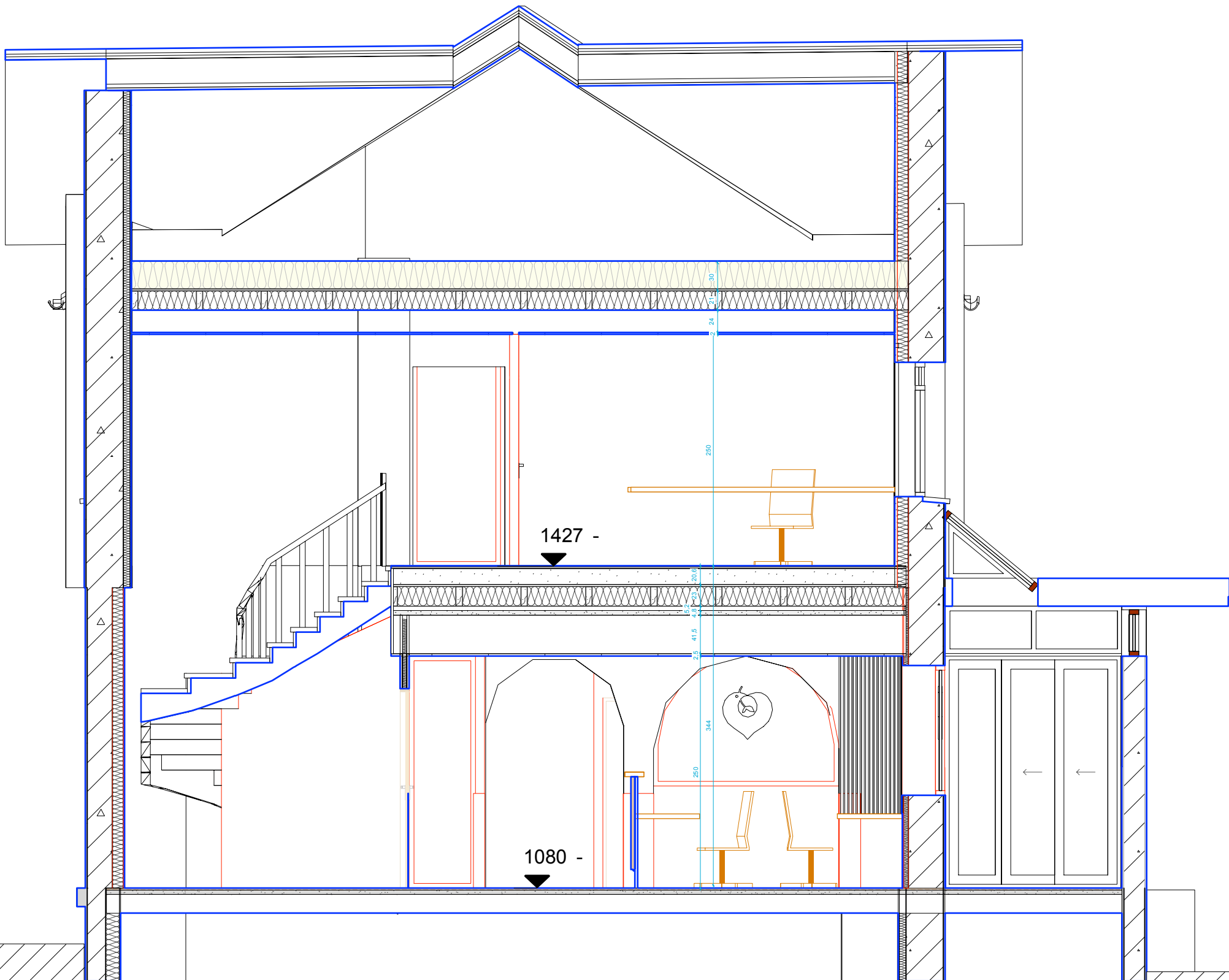

Thomas VIGNAU  
ARCHITECTE D.E.S.A.  
SAS - Thomas Vignau Architecte DESA  
361, Allée du Campas - 64240 URT  
TÉL: 06 22 26 76 88  
@:contact@thomas-vignau-architecte.com

MAÎTRE D'OUVRAGE:  
**HÔPITAL MARIN D'HENDAYE**  
AP-HP  

PROJET :  
**PROJET DE REHABILITATION  
BATIMENT ACCUEIL DIRECTION**

REFERENCE:  
**202359-APHP**

**DP 5h**

indice 0

**COUPE EE'**

16/01/2025

Emission originale

21/01/2025

ECHELLE

1/50°

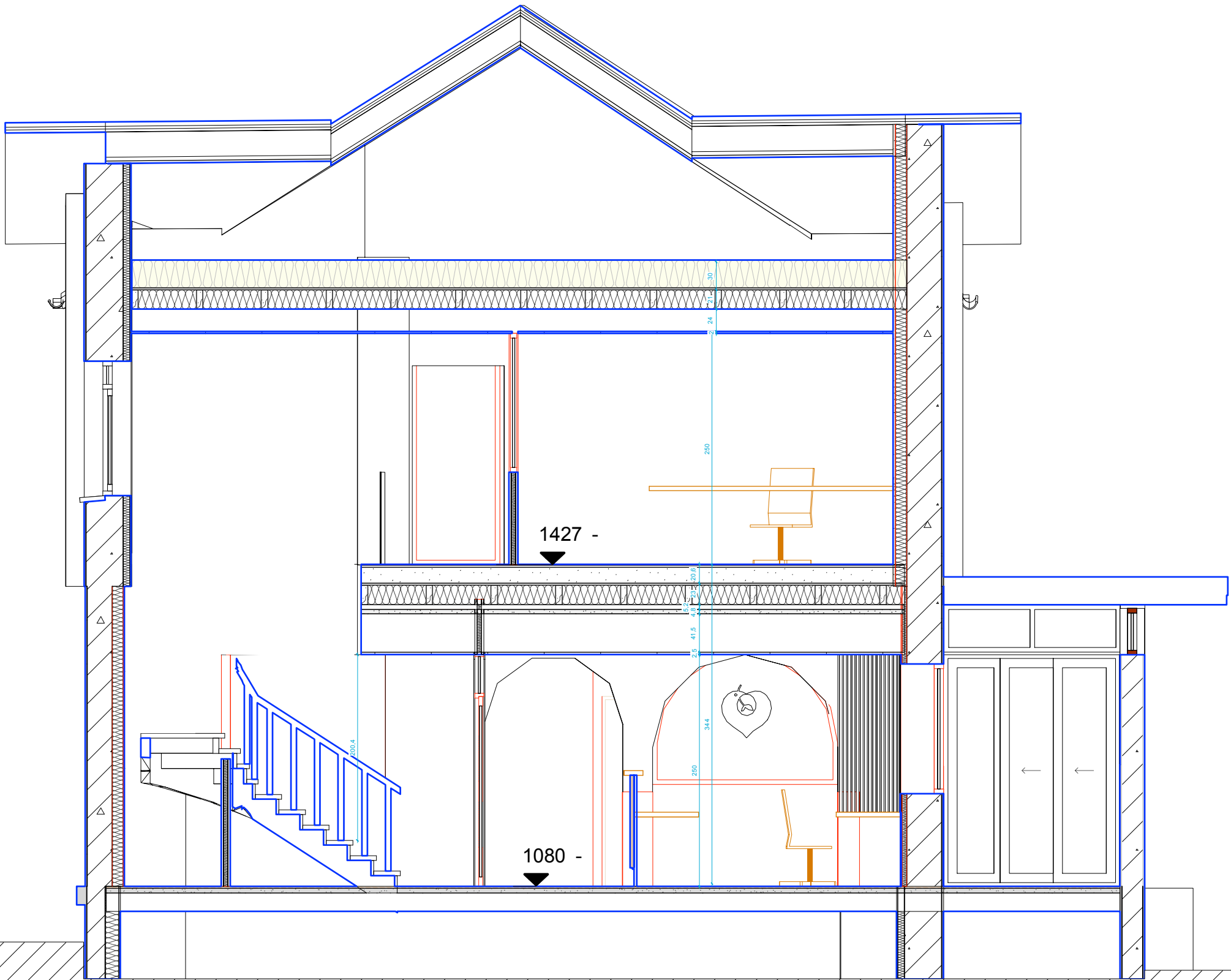

Thomas VIGNAU  
ARCHITECTE D.E.S.A.  
SAS - Thomas Vignau Architecte DESA  
361, Allée du Campas - 64240 URT  
TÉL: 06 22 26 76 88  
@:contact@thomas-vignau-architecte.com

MAÎTRE D'OUVRAGE:  
**HÔPITAL MARIN D'HENDAYE**  
AP-HP  

PROJET :  
**PROJET DE REHABILITATION  
BATIMENT ACCUEIL DIRECTION**

REFERENCE:  
**202359-APHP**

**DP 5i**

indice 0

**COUPE FF'**

16/01/2025

Emission originale

21/01/2025

ECHELLE

1/50°

